

AUDIÊNCIA PÚBLICA

---

# PLANO DIRETOR



PREFEITURA DE  
**BETIM**

Secretaria Municipal de **Ordenamento  
Territorial e Habitação**

Betim, 25 de agosto de 2022



# PLANO DIRETOR

## Etapas do **Procedimento Administrativo**

1. ✓ Análise das Propostas pela **Comissão Executiva do Plano Diretor**;
2. ✓ Análise das Propostas pelo **Conselho do Plano Diretor**;
3. Realização de **Audiência Pública**;
4. **Análise** Jurídica da Proposta
5. Elaboração e encaminhamento de **Projeto de Lei**, do Poder Executivo ao Poder Legislativo;
6. Análise do Projeto de Lei junto às **Comissões do Poder Legislativo**;
7. Discussão do Projeto de Lei junto ao **Plenário do Poder Legislativo**;
8. Proposição de Lei - **Votação**
9. **Sancionamento e Publicação** da Nova Lei Complementar



# DISCUSSÃO

Principais aspectos da implantação do futuro  
**Rodoanel Metropolitano** e suas diretrizes.



PREFEITURA DE  
**BETIM**

Secretaria Municipal de **Ordenamento**  
Territorial e **Habitação**

Betim, 25 de agosto de 2022



Diretriz já existente na LC nº 7/2018

**Art. 14 °**

(...)

§ 1º As vias serão classificadas, compondo o Plano de Classificação Viária, atendendo ao papel que desempenham ou venham a desempenhar na Cidade, junto com as Leis de Parcelamento e de Uso e Ocupação do Solo, respeitando os seguintes critérios:

(...)

**IV - implantação do rodoanel norte, via de estruturação metropolitana, fora da área urbana ocupada;**









AUDIÊNCIA PÚBLICA

# PLANO DIRETOR

**As propostas do Rodoanel  
no Colar Metropolitano de  
Belo Horizonte**

-  Rodovias Estaduais
-  Rodovias Federais
-  Proposta Rodoanel do Estado de MG
-  Proposta do Plano Diretor Municipal

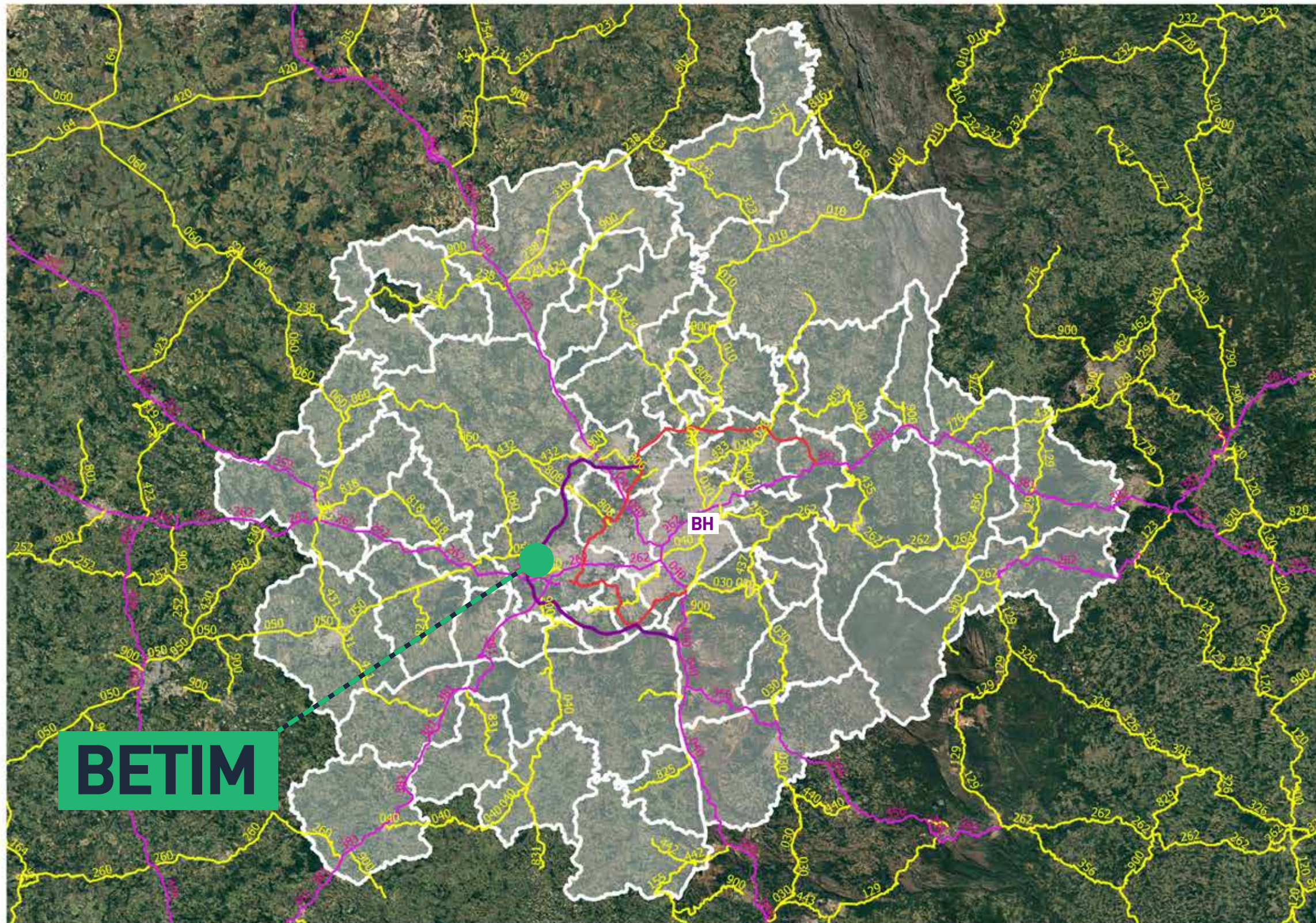

PREFEITURA DE  
**BETIM**

Secretaria Municipal de **Ordenamento  
Territorial e Habitação**

Betim, 25 de agosto de 2022



- ~ Rodovias Estaduais
- ~ Rodovias Federais
- ~ Proposta Rodoanel do Estado de MG
- ~ Proposta do Plano Diretor Municipal

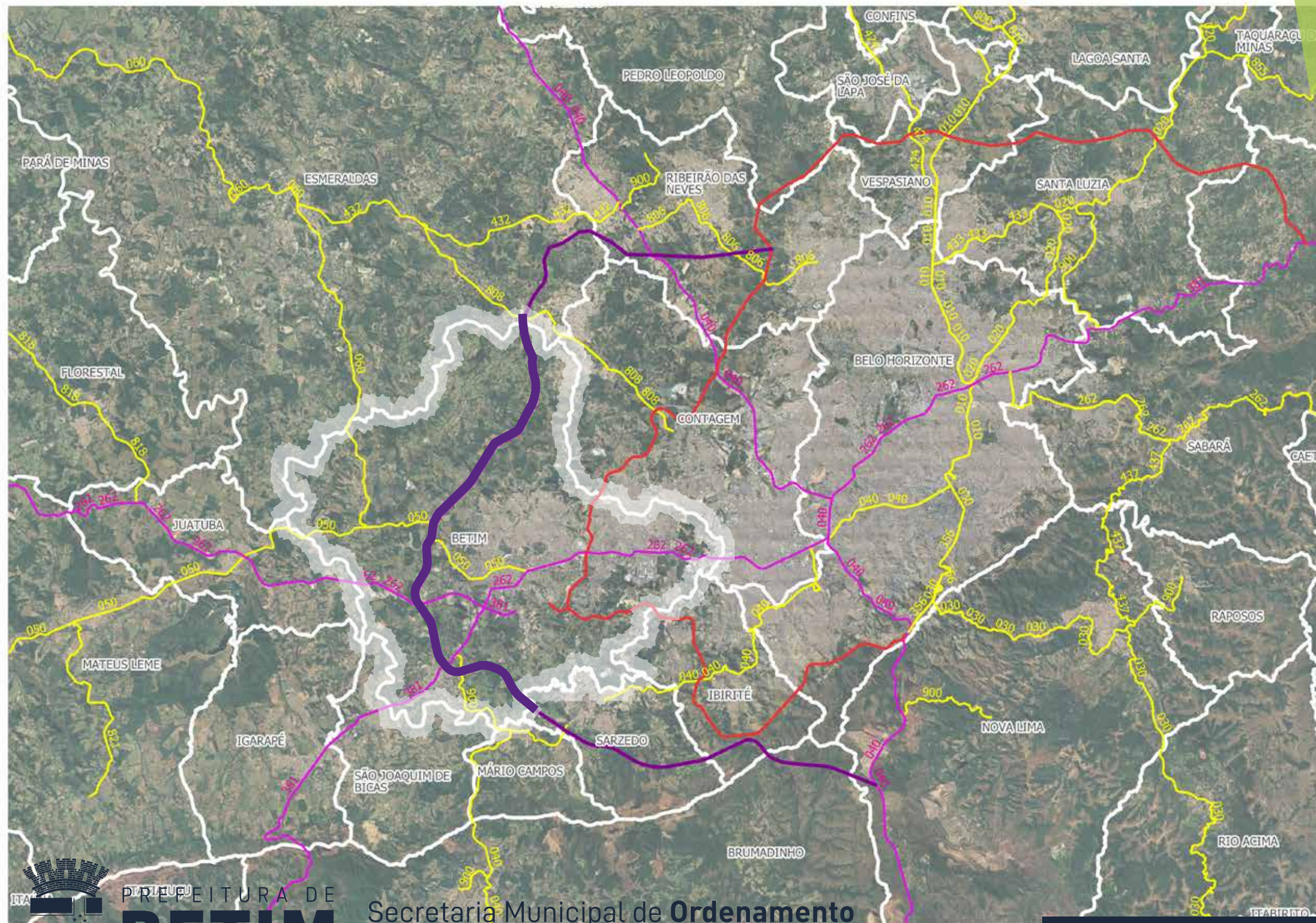



Caput do **Art.16**

AUDIÊNCIA PÚBLICA

**PLANO DIRETOR**

## **Art. 16**

Ficam estabelecidas as seguintes diretrizes para o aprimoramento permanente do Sistema Viário do Município

## Proposta de inclusão do § 5º no Art.16

### LEI COMPLEMENTAR Nº ...., DE .... DE 2022.

ALTERA A LEI COMPLEMENTAR Nº 07, DE 28 DE DEZEMBRO DE 2018, QUE “DISPÕE SOBRE A REVISÃO DO PLANO DIRETOR DO MUNICÍPIO DE BETIM”, E DÁ OUTRAS PROVIDÊNCIAS.

O Povo do município de Betim, por seus representantes, aprovou e eu, Prefeito Municipal, sanciono a seguinte Lei:

**Art. 1º** Fica acrescentado o § 5º ao art. 16 da Lei Complementar nº 07, de 28 de dezembro de 2018, com a seguinte redação:

**Art. 16.**  
(...)

“§ 5º Diretrizes estratégicas para a mobilidade dentro do território municipal:

I - a implantação de rodovias com cobrança de pedágio será autorizada e permitida, exclusivamente, na faixa de território prevista no Anexo III, desta Lei Complementar;

II - as vias que tiverem cobrança de pedágio, conforme § 1º, IV, do art. 14 desta Lei, deverão:

a) atravessar, predominantemente, a Zona Rural do Município, incluídas áreas de população adensada;

b) prever transposição subterrânea (trincheira) na Zona rural, a cada 2 (dois) quilômetros com, no mínimo, 2,5m de altura por 3,0m de largura, destinada à passagem de animais, equipamentos agrícolas e interligação de territórios que pertença a uma única matrícula;

c) prever transposições viárias a cada 4 (quatro) quilômetros, visando a mobilidade presente e futura, com largura de, no mínimo, 8 metros e, no máximo, 20 metros e altura de 5 metros, segundo as projeções elaboradas pelo órgão municipal competente.”



## Proposta de alteração do Anexo III

**Art. 2º** Fica alterado o Anexo III, da Lei Complementar nº 07, de 28 de dezembro de 2018, modificado pela Lei Complementar nº 15, de 30 de dezembro de 2021, que passa a vigorar da seguinte forma:

**Inclusão de Ligação Regional - Rodovia Estadual**

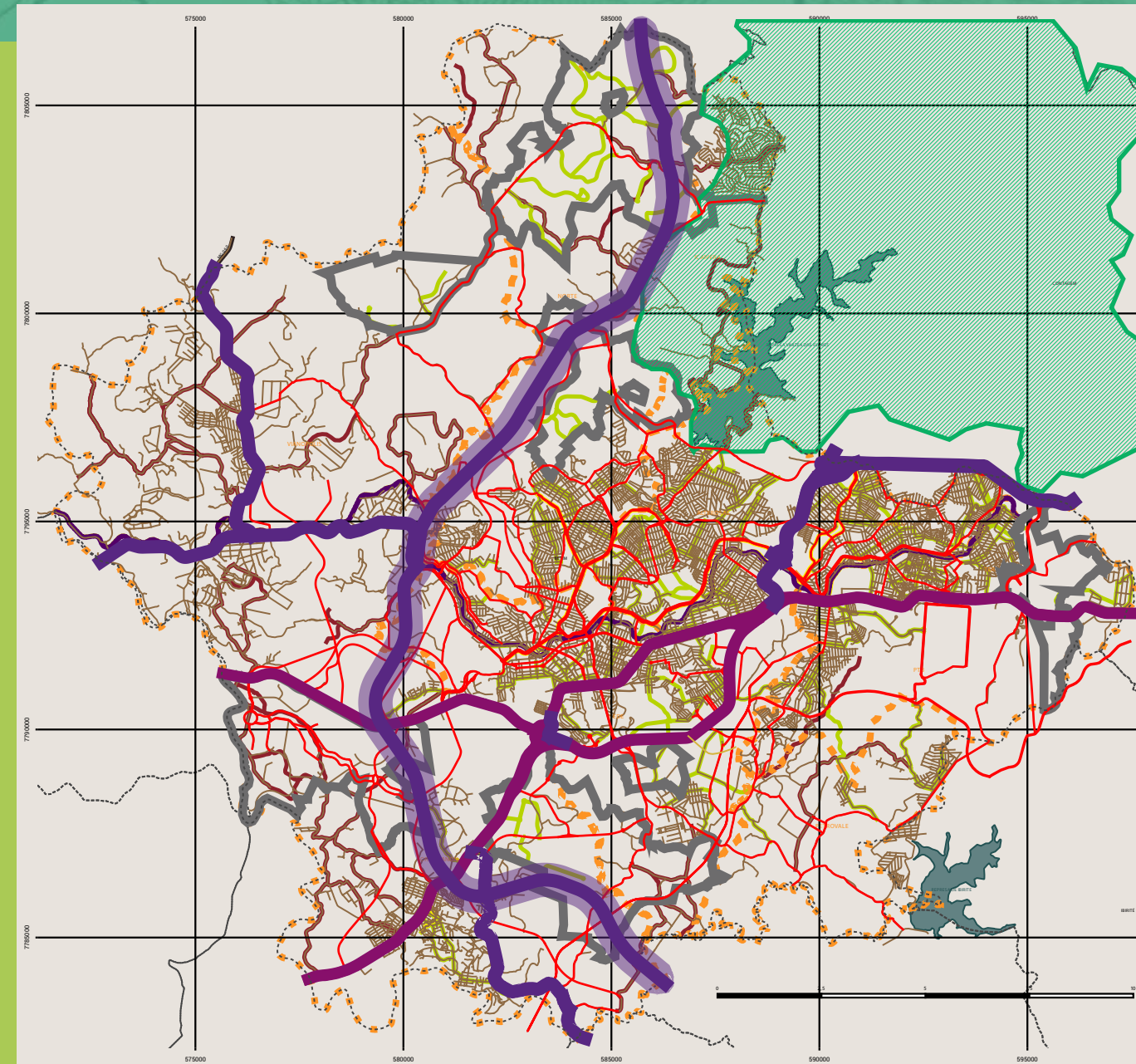

### ANEXO III PLANO DIRETOR Betim • 2022

CLASSIFICAÇÃO VIÁRIA

### LEGENDA CLASSIFICAÇÃO VIÁRIA

- Ligação Regional - Rodovia Federal
- Ligação Regional - Rodovia Estadual
- Via Municipal
- Via Arterial
- Via Coletora
- Ciclovias





# OBRIGADA!

urbano.sorteh@gmail.com  
planodiretordebetim@gmail.com



PREFEITURA DE  
**BETIM**

Secretaria Municipal de **Ordenamento  
Territorial e Habitação**